

T.C.
KÜLTÜR VE TURİZM BAKANLIĞI
ESKİŞEHİR KÜLTÜR VARLIKLARINI KORUMA BÖLGE KURULU

KARAR

Toplantı Tarih ve no: 22.02.2017 - 222
Karar Tarih ve no : 22.02.2017 - 4867

Toplantı Yeri
ESKİŞEHİR

Bilecik İli, Bozüyük İlçesi, Yeni mahalle sınırları içerisinde Yard. Doç. Deniz SARI başkanlığında gerçekleştirilen Bilecik İli ve İlçelerinde ‘Kültürel Mirasın Belgelenmesi’ yüzey araştırmaları kapsamında tespit edilen Hüsümler Höyük’ün I.(Bir) Derece Arkeolojik Sit olarak tescili konusuna ilişkin Bilecik Valiliğinin (İl Kültür ve Turizm Müdürlüğü) 31.10.2016 tarih, 85836379.164/2138 sayılı yazısı, ilgili kurum görüşlerinin iletiildiği yazılar, Bilecik Valiliğinin (Kadastro Müdürlüğü) 22.11.2016 tarih,47577019-(Bozüyük)-120.10-/E.2572501 sayılı yazısı, 16.02.2017 tarih, 1440 sayılı dosya inceleme raporu okundu, koordinatlı sit sınırı paftası, sit sınırlarının aktarıldığı koordinatlı kadastral pafta, tescil fişi ile fotoğrafları ve dosyası incelendi, yapılan görüşmeler sonunda;

Bilecik İli, Bozüyük İlçesi, Yeni mahalle sınırları içerisinde tespit edilen ve 2863 sayılı Kanun’un 6. Maddesi kapsamında korunması gerekli kültür varlıklarından olan alanın “Hüsümler Höyük” adıyla I. (Bir) Derece Arkeolojik Sit alanı olarak tesciline, hazırlanan tescil fişi, koordinatlı sit sınırı paftası ve sit sınırlarının aktarıldığı koordinatlı kadastral paftanın uygun olduğuna; söz konusu alanda Kültür Varlıklarını Koruma Yüksek Kurulu’nun Arkeolojik Sitler, Koruma ve Kullanma Koşulları’na ilişkin 05.11.1999 gün, 658 sayılı İlke Kararı’nın ilgili hükümlerinin geçerli olduğuna ve bu hükümlerin geçiş dönemi koruma esasları ve kullanma koşulları olarak belirlenmesine, eski kaçak kazı konusunda Bozüyük Cumhuriyet Başsavcılığına suç duyurusunda bulunulduğu Bilecik Valiliğinin (İl Kültür ve Turizm Müdürlüğü) 31.10.2016 tarih, 85836379.164/2138 sayılı yazısından anlaşılmakta olup tekrar suç duyurusunda bulunulmasına gerek olmadığına, kaçak kazı çukurlarının ilgili adli makamların uygun görüşü alınarak Müze Müdürlüğü denetiminde ilgili idarece kapatılmasına, sit sınırları içerisinde gerekli güvenlik önlemlerinin artırılmasına ve Kurulumuzdan izinsiz herhangi bir fiziki ve inşai müdahalede bulunulmamasına karar verildi.

HÜSÜMLER HÖYÜK KROKİSİ

I. (BİR) DERECE ARKEOLOJİK SİT SINIRI

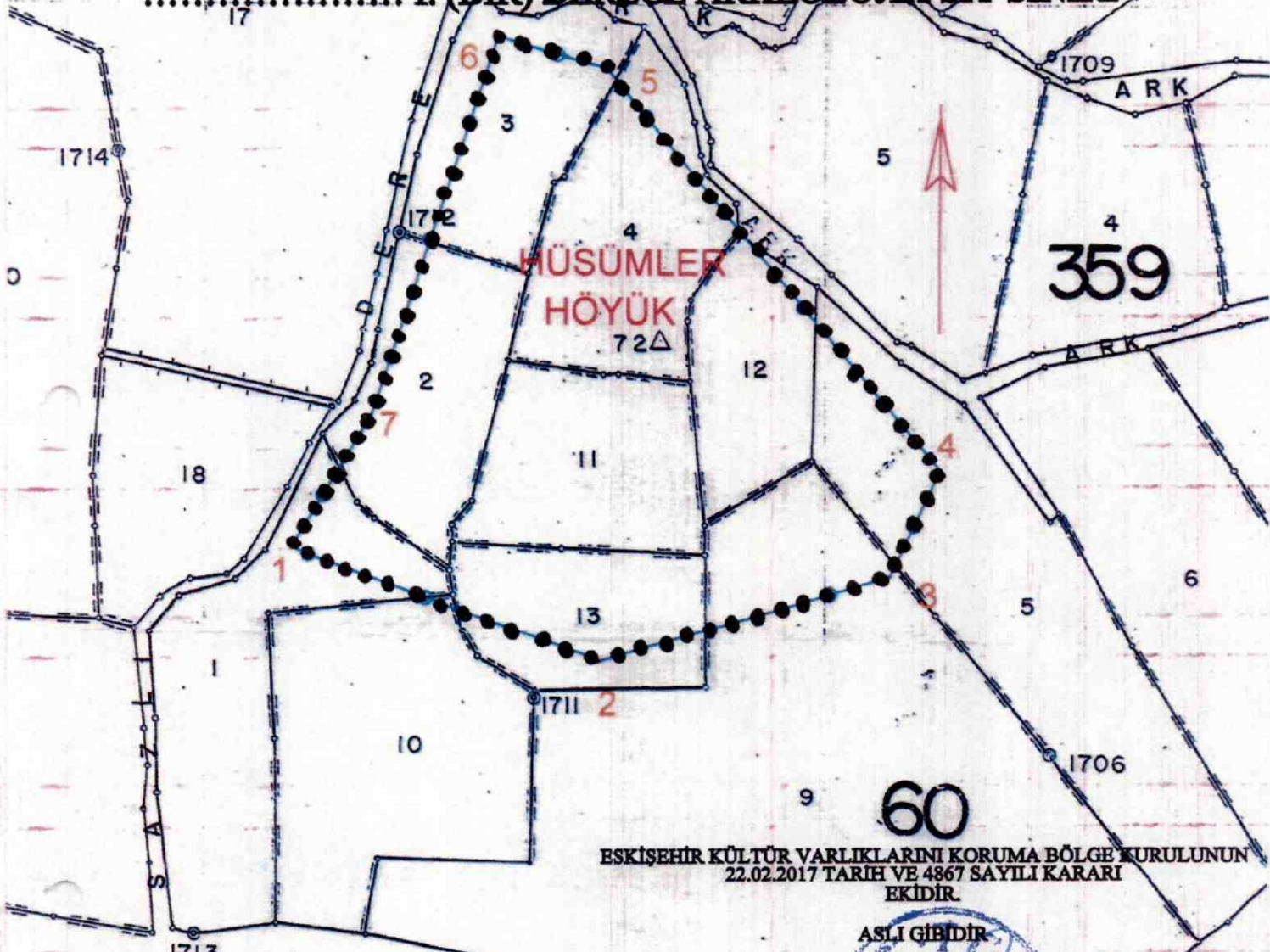

YEREL KOORDİNAT LİSTESİ

NoktaNo	Y	X
1	32428.940	29224.801
2	32528.178	29188.059
3	32621.280	29216.133
4	32637.147	29250.665
5	32529.852	29380.167
6	32494.518	29390.006
7	32454.536	29267.656

E Doğan TEKTAS
Kadastro Teknikçisi

Cemal KAYIKÇI
Kontrol Mühendisi

**BİLECİK İLİ BOZÜYÜK İLÇESİ
MERKEZ YENİ MAHALLE
HÜSÜMLER HÖYÜK
İ24-A1 1/4000**

**HÜSÜMLER HÖYÜK
(6 Derece Koordinatları)**

252483 -4418938
252581 -4418898
252675 -4418923
252692 -4418957
252589 -4419090
252554 -4419101
252510 -4418980

●●●●● I.(BİR) DERECE ARKEOLOJİK SİT ALANI

Motopomp

ESKİŞEHİR KÜLTÜR VARLIKLARINI KORUMA BÖLGE KURULUNUN
22.02.2017 TARİH VE 4867 SAYILI KARARI
EKİDİR.

ASLI GİBİDİR

Mehmet-Süleyman EKŞİ
BÖLGE KURULU MÜDÜRÜ



AVRUPA KONSEYİ	KÜLTÜREL VARLIKLARI KORUMA ENVANTERİ		ENVANTER NO:
TÜRKİYE	ESKİŞEHİR KÜLTÜR VARLIKLARINI KORUMA KURULU		SİT HARİTA NO:
İLİ: BİLECİK	İLÇESİ: BOZÜYÜK	MAHALLE KÖY VEYA MEVKİİ: MERKEZ YENİ MAHALLE	KADASTRO PAFTA: ADA: PARSEL:

ADI: HÜSÜMLER HÖYÜK

GENEL TANIM: Bilecik İli, Bozüyük İlçesi, Yeni Mahallesi sınırları içerisinde, Hüsümler Ovası olarak bilinen alanda bir höyük tespit edilmiştir. Höyük alanı Koca Dere ile onun bir kolu olan Ana Dere'nin birleştiği noktanın hemen doğusunda yer alır. 100 x 125 m boyutlarında olan höyüğün ova seviyesinden yüksekliği yaklaşık 8 metredir. Höyüğün özellikle doğu kesimi tarımsal faaliyetler nedeni ile yoğun tahrip olmuştur ve höyüğün tepesinde yaklaşık 2x2 m genişliğinde kaçak kazı çukuru açılmıştır. Höyük üzerinden gelen malzeme yoğun olarak İlk Tunç Çağı II ve III Dönemlerini içermektedir; höyüğün hemen bitişiğindeki tarlalarda ise Klasik Dönem çanak çömlek parçaları yer bulunmaktadır.

ŞİMDİKİ TEHLİKELER: Kaçak Kazılar

ŞİMDİKİ DURUM:

SİT POTANSİYELİ: I. DERECE ARKEOLOJİK SİT ALANI

KORUMA DERECE: I. DERECE ARKEOLOJİK

HAZIRLAYANLAR: 26.10.2016

Müze Araştırmacısı: Erdal MEAN

Uzman/Arkeolog :Tuba KONUK

ŞİMDİKİ KORUMA:

ÖNERİLEN KORUMA: Güvenlik güçleri tarafından rutin olarak kontrol edilmelidir.

KONTROL EDEN:26.10.2016

ESKİŞEHİR KÜLTÜR VARLIKLARINI KORUMA BÖLGE KURULUNUN 22.02.2017 TARİH VE 4867 SAYILI KARARI EKİDİR.

Harun KÜÇÜKAYDIN
Müze Müdürü

YAYIN DİZİSİ:

ASLI GİBİDİR

Mehmet Süleyman EKŞİ
BÖLGE KURULU MÜDÜRÜ

KURUL KARARLARI:

GÖZLENENLER:

REVİZYON:

HARİTALAR VE FOTOĞRAFLAR:



BİLECİK İLİ, BOZÜYÜK İLÇESİ, YENİ MAHALLE
HÜSÜMLER HÖYÜK
I.(BİR) DERECE ARKEOLOJİK SİT ALANINDA KALAN PARSELLERİN LİSTESİ

İLÇE/KÖY	ADA	PARSEL	BEYANLAR HANESİNE YAZILACAK ŞERH
			"Bir bölümü I.(Bir) Derece Arkeolojik Sit alanında kalmaktadır"
Bilecik İli, Bozüyük İlçesi, Yeni mahalle	60	1	"Bir bölümü I.(Bir) Derece Arkeolojik Sit alanında kalmaktadır"
Bilecik İli, Bozüyük İlçesi, Yeni mahalle	60	2	"Bir bölümü I.(Bir) Derece Arkeolojik Sit alanında kalmaktadır"
Bilecik İli, Bozüyük İlçesi, Yeni mahalle	60	3	"Bir bölümü I.(Bir) Derece Arkeolojik Sit alanında kalmaktadır"
Bilecik İli, Bozüyük İlçesi, Yeni mahalle	60	4	"Bir bölümü I.(Bir) Derece Arkeolojik Sit alanında kalmaktadır"
Bilecik İli, Bozüyük İlçesi, Yeni mahalle	60	5	"Bir bölümü I.(Bir) Derece Arkeolojik Sit alanında kalmaktadır"
Bilecik İli, Bozüyük İlçesi, Yeni mahalle	60	9	"Bir bölümü I.(Bir) Derece Arkeolojik Sit alanında kalmaktadır"
Bilecik İli, Bozüyük İlçesi, Yeni mahalle	60	10	"Bir bölümü I.(Bir) Derece Arkeolojik Sit alanında kalmaktadır"
Bilecik İli, Bozüyük İlçesi, Yeni mahalle	60	12	"Bir bölümü I.(Bir) Derece Arkeolojik Sit alanında kalmaktadır"
Bilecik İli, Bozüyük İlçesi, Yeni mahalle	60	13	"Bir bölümü I.(Bir) Derece Arkeolojik Sit alanında kalmaktadır"
			"Tamamı I.(Bir) Derece Arkeolojik Sit alanında kalmaktadır"
Bilecik İli, Bozüyük İlçesi, Yeni mahalle	60	11	"Tamamı I.(Bir) Derece Arkeolojik Sit alanında kalmaktadır"